國立陽明交通大學學生懷孕輔導協助流程圖
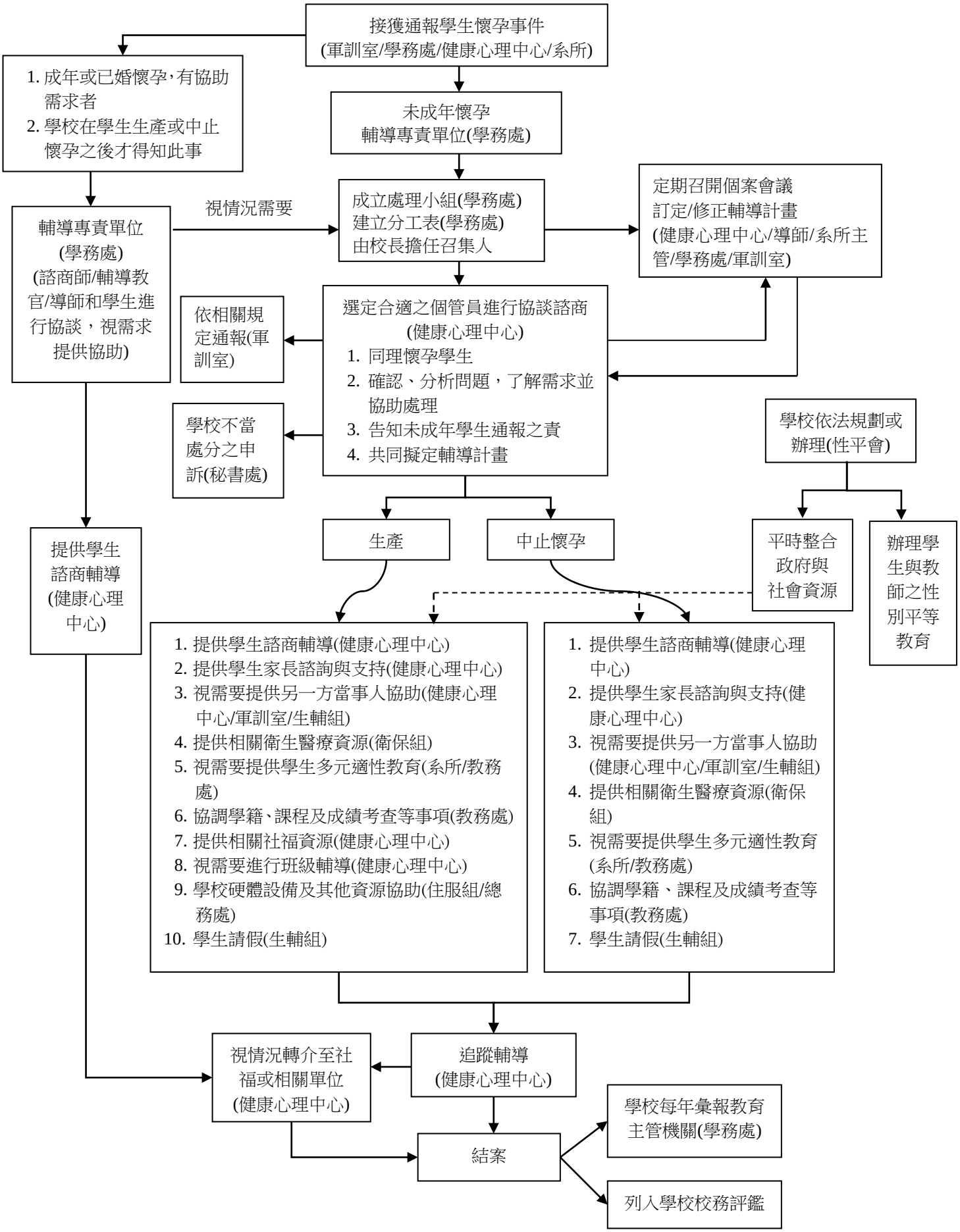
110 年 4 月 16 日 109 學年度第 1 次性別平等教育委員會會議通過